



S-work Respekt & Vertrauen
42-600 Tarnowskie Góry, ul.
Krakowska 16/2 www.swork.pl

Infolinie: 0048 32/6007977

Bewerbung als Betreuungskraft

Personalien

Name: Aleksandra Myszor

Alter: 1984-09-19

Größe (cm): 176

Gewicht (kg): 64

Ab wann können Sie arbeiten: 2024-08-23

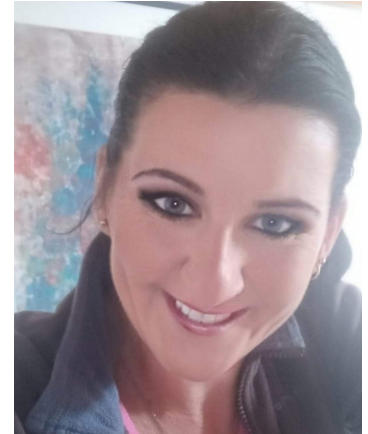

Raucher: Ja Nein Ja, wenig und nur draußen E-Zigarette
Führerschein: Ja Nein

Vorstellung in aller Kürze

Frau Myszor ist eine zuverlässige und belastbare Mitarbeiterin, die in jeder Situation zurechtkommt. Energisch und selbstbewusst hat sie in ihren vier Arbeitsjahren viele verschiedene stressige Fälle gemeistert und dabei stets einen kühlen Kopf bewahrt. Sie hat einen großartigen Sinn für Humor, den jede ältere Person, die Gesellschaft braucht, zu schätzen weiß. Sie scheut keine Herausforderungen und hat die Geduld eines Engels.

Frau Myszor liebt Tiere und die Natur.

Deutschkenntnisse

Keine Kenntnisse - A0
(die Person spricht ihre Muttersprache, kennt einzelne deutsche Wörter, benutzt einen Übersetzer und ist bereit, ihre deutsche Sprachkenntnisse zu erweitern)

Fast keine Kenntnisse - A1
(die Betreuungskraft beginnt erst Deutsch zu lernen, hat Lernmaterialien von unserer Agentur erhalten und ist sehr bemüht, ihre Sprachkenntnisse zu verbessern)

Grundkenntnisse - A2
(die Betreuungskraft kann sich in einfachen, routinemäßigen Situationen verständigen, in denen es um einen einfachen und direkten Austausch von Informationen über vertraute und geläufige Dinge geht)

Mittlere Kenntnisse - B1
(die Betreuungskraft kann sich einfach und zusammenhängend über vertraute Themen und persönliche Interessengebiete äußern. Kann über Erfahrungen und Ereignisse berichten, Ziele beschreiben und zu Plänen und Ansichten kurze Begründungen oder Erklärungen geben)

Gute Kenntnisse - B2
(die Betreuungskraft kann sich zu einem breiten Themenspektrum klar und detailliert ausdrücken, einen Standpunkt zu einer aktuellen Frage erläutern und die Vor- und Nachteile verschiedener Möglichkeiten angeben)

Sehr gute Kenntnisse - C1
(die Betreuungskraft kann sich klar, strukturiert und ausführlich zu komplexen Sachverhalten äußern und dabei verschiedene Mittel zur Textverknüpfung angemessen)

Andere Sprachen

Polnisch Russisch/Ukrainisch
 Englisch Andere:



Erfahrung

Erfahrung in der Betreuung:

- Frauen
- Männer
- Zwei Personen

Während ihrer vier Jahre in der Pflege arbeitete sie an anspruchsvollsten Aufträgen und erwies sich als äußerst zuverlässig. Sie kann mit schwierigen Charakteren umgehen und ist kaum zu überraschen, ohne eine Lösung für die Aufgabe zu finden. Personen, die intensive Betreuung benötigen, sind für sie kein Problem. Sie hat Erfahrung mit verschiedenen Hilfsmitteln für Menschen mit Behinderungen und anderen medizinischen Geräten.

Erfahrung mit folgenden Krankheiten

- | | |
|--|---|
| <input checked="" type="checkbox"/> Demenz | <input checked="" type="checkbox"/> Bettlägerige Person |
| <input checked="" type="checkbox"/> Alzheimer | <input checked="" type="checkbox"/> PEG-Sonde |
| <input checked="" type="checkbox"/> Depression | <input checked="" type="checkbox"/> Stoma |
| <input checked="" type="checkbox"/> Inkontinenz | <input checked="" type="checkbox"/> Krebs |
| <input checked="" type="checkbox"/> Dauerkatheter | <input checked="" type="checkbox"/> Asthma |
| <input checked="" type="checkbox"/> Diabetes | <input checked="" type="checkbox"/> Schlafstörungen |
| <input checked="" type="checkbox"/> Schlaganfall | <input checked="" type="checkbox"/> Parkinson |
| <input checked="" type="checkbox"/> Multiple Sklerose | Andere: |
| <input checked="" type="checkbox"/> Gehbehinderte Person | <div style="background-color: #e0f0ff; height: 60px; width: 100%;"></div> |
| <input checked="" type="checkbox"/> Herzinfarkt | |
| <input checked="" type="checkbox"/> Dekubitus | |
| <input checked="" type="checkbox"/> Osteoporose | |
| <input checked="" type="checkbox"/> Epilepsie | |
| <input checked="" type="checkbox"/> Lähmungen | |



 S-work Respekt & Vertrauen
42-600 Tarnowskie Góry, ul.
Krakowska 16/2 www.swork.pl

 Infolinie: 0048 32/6007977

Hauswirtschaftliche und pflegerische Praxis:

- Hilfe beim Aufstehen und Zubettgehen
- Transfer von Patienten
- Hilfe beim Waschen, Duschen, Baden
- Hilfe beim Putzen von Zahne und Zahnprothese e
- An- und Auskleiden
- Hilfe beim Vorbereiten und Einnehmen von Mahlzeiten
- Trinken kontrollieren
- Inkontinenzversorgung
- Tierpflege
- Bedienung vom Sauerstoff-Gerät
- Die Überwachung der Medikamenteneinnahme
- Hilfe im sozialen Bereich (Spaziergänge, Pflege von Hobbys)
- Begleiten bei Arztbesuchen
- Einnahme von Medikamenten
- Kochen
- Aufräumen-Waschen-Bügeln
- Einkaufen
- Gartenarbeit
- Umgang mit Rollator
- Umgang mit Rollstuhl
- Nächtliche Rufbereitschaft
- den guten Zustand des Patienten pflegen (z.B. Temperatur und Blutdruck messen)
- Hilfe im WC (Toilettengang, Urinbeutel leeren, Windeln/ Slipeinlagen wechseln)
- Schrift - ohne Schrift
- Apotheke gehen
- Post gehen
- Sondenernährung
- Vorlesen aus dem Buch



 S-work Respekt & Vertrauen
42-600 Tarnowskie Góry, ul.
Krakowska 16/2 www.swork.pl

 Infolinie: 0048 32/6007977

Referenz: